



UDAVINCI

By EDUCA EDTECH



MAESTRÍA EN **DESARROLLO HUMANO**

RVOE SEP: M-032/2023 (16/05/2023)



DESCRIPCIÓN DEL PROGRAMA

La **Maestría en Desarrollo Humano** te brinda las herramientas necesarias para fomentar el crecimiento personal y profesional, promoviendo el bienestar y la calidad de vida.

Este programa se centra en técnicas y estrategias que te permitirán abordar desafíos emocionales, sociales y laborales desde una perspectiva integral.





APRENDERÁS A



Aplicar técnicas de inteligencia emocional y mindfulness.

Manejar el estrés y promover la resolución de conflictos.



Implementar terapias de tercera generación y otras herramientas psicológicas.

Desarrollar proyectos de desarrollo humano.



Evaluar el impacto del desarrollo humano en entornos laborales.

Liderar iniciativas que promuevan el bienestar y la salud emocional.





PERFIL DE EGRESO

Al finalizar, estarás preparado para implementar soluciones que promuevan el desarrollo humano en diversos contextos, como la educación, la salud y el ámbito social.



CAMPO LABORAL

Podrás desarrollarte profesionalmente como:

- Coach en desarrollo humano
- Asesor en gestión de talento y bienestar emocional
- Consultor en programas de desarrollo personal
- Profesional en áreas de educación, salud o trabajo social
- Coordinador de programas de desarrollo social



PLAN DE ESTUDIOS

ASIGNATURAS

TRIMESTRE 1

01. Desarrollo Humano
02. Teorías y Modelos de la Inteligencia

TRIMESTRE 2

03. Inteligencia Emocional y Desarrollo de Capacidades
04. Inteligencia Emocional y Desarrollo Personal

TRIMESTRE 3

05. Psicopedagogía en las Emociones
06. Intervención en los Trastornos Emocionales y de la Conducta

TRIMESTRE 4

07. Psicoterapia y Mindfulness
08. Entrenamiento en las Habilidades de Autonomía Personal y Social

TRIMESTRE 5

09. Marketing Emocional
10. Proyecto Integrador de Desarrollo Humano

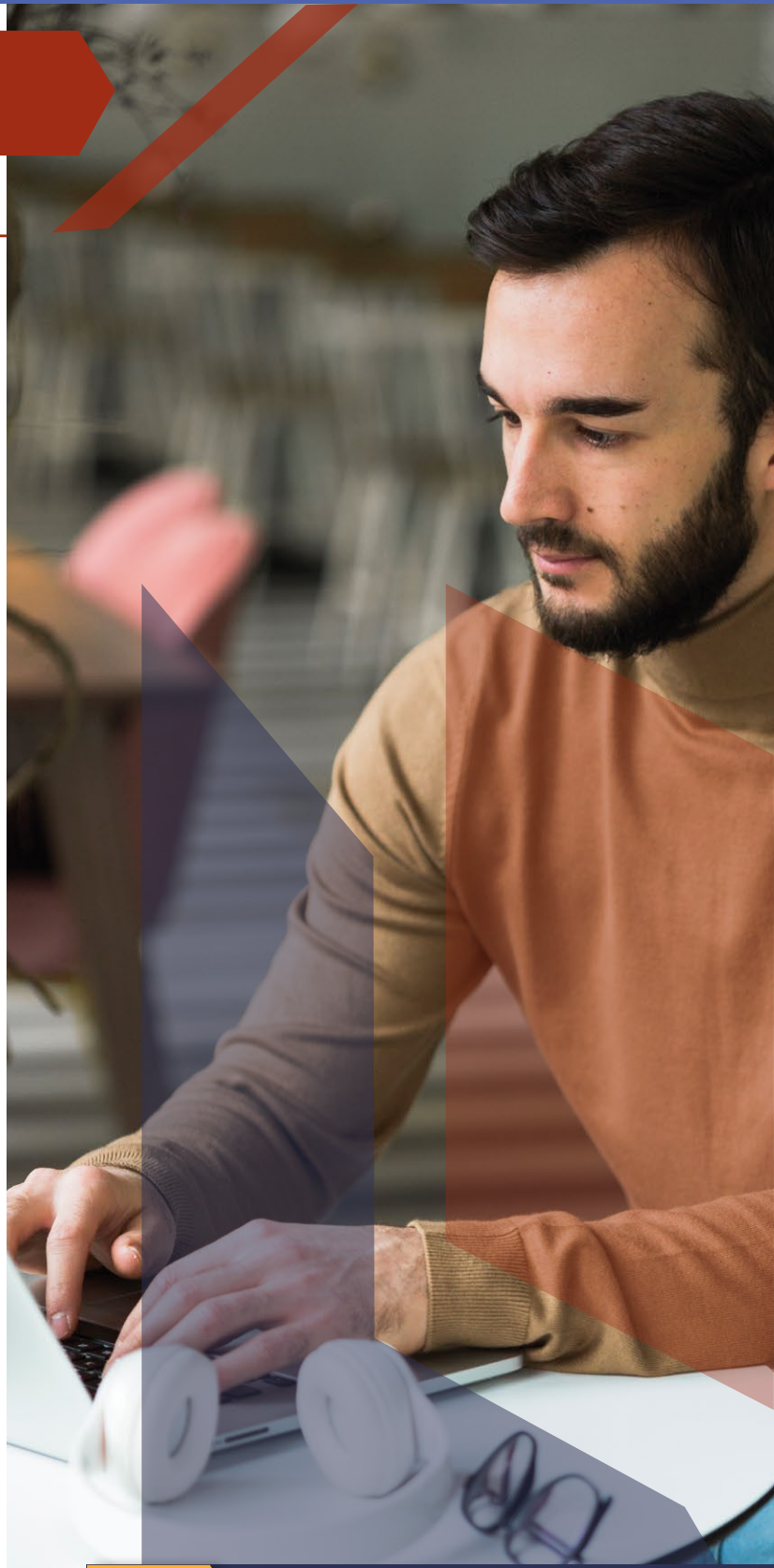

Duración **15 meses**



Titulación Directa



DIPLOMADOS INCLUIDOS:

- Desarrollo Humano y Teorías de la Inteligencia
- Inteligencia Emocional y Psicopedagogía
- Psicoterapia, Mindfulness y Habilidades Sociales

OPCIÓN A **ESPECIALIZACIÓN CON TÍTULO PROPIO EUROPEO** EN:

- Evaluación de Proyectos
- Comunicación
- Comportamiento Organizacional
- Investigación en Modelos de Desarrollo Humano
- Diversidad Humana





REQUISITOS DE INSCRIPCIÓN

MAESTRÍA

Para inscribirte a la especialidad o a alguna de nuestras maestrías, es necesario haber concluido tu licenciatura. Los documentos mínimos para ello son los siguientes:

- Original de acta de nacimiento
- Original de certificado de licenciatura
- Original de solicitud de inscripción
- Copia de título de licenciatura, por ambos lados en la misma hoja (reducción tamaño carta)
- Copia de cédula profesional, de ambos lados en la misma página

(En caso de no tener título y/o cédula de licenciatura, deberás entregar copia legible del acta de examen profesional, a reserva de que deberás entregar a la brevedad las copias del título y cédula. Si ingresas al programa como una opción de titulación, deberás entregar copia del reglamento de tu institución de procedencia donde se evidencie que los estudios de maestría están incluidos en las opciones de titulación, asimismo deberás adjuntar una carta compromiso donde indicas que realizarás el trámite en tu institución de procedencia toda vez que hayas completado los créditos solicitados por tu institución para que te otorgue el título.)

- Copia de CURP
- Copia de identificación oficial
- Copia de comprobante de domicilio
- Carta de motivos por los cuales desea estudiar el programa elegido
- Currículum Vitae
- Carta compromiso

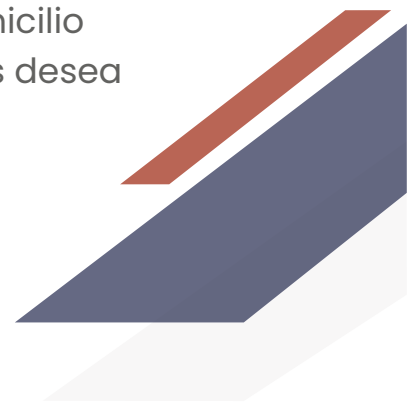



REQUISITOS DE INSCRIPCIÓN

MAESTRÍA

Una vez que tu expediente digital sea revisado, se te informará vía correo electrónico de los pasos a seguir entre los cuales está el envío o entrega física de tus documentos en nuestras Oficinas Centrales.

Los requisitos señalados en esta sección aplican únicamente para estudiantes mexicanos. Estudiantes nacionalizados o extranjeros deberán solicitar la lista de los requisitos según sea su caso.

Podrás solicitar información al siguiente correo: admission@udavinci.edu.mx





¿POR QUÉ ELEGIR UDAVINCI?

Somos la universidad con la **mayor experiencia** en México impartiendo educación en línea, **20 años** nos respaldan.



Oferta académica con **validez oficial SEP**

Prestigio internacional
y **calidad europea**



Docentes de excelencia

Campus virtual intuitivo



+ de 80 cursos **sin costo**

Programas Innovadores que permiten
desarrollarte profesionalmente



Acompañamiento durante
todos tus estudios

Becas para toda tu carrera



Mensualidades **Congeladas**

Sin gastos administrativos
ni escolares



Beneficios transferibles a familiares



BECAS ACORDES A TUS NECESIDADES

20%

- CAPACIDADES ESPECIALES
- DEPORTIVA

30%

- DOCENTES
- EMPRENDEDORES

40%

- EXCELENCIA
- HERMANOS/AMIGOS
- CUARENTA Y MÁS

50%

- EXA UDA

*Válidas para todos tus estudios



RECONOCIMIENTOS Y ACREDITACIONES



SEP
SECRETARÍA DE
EDUCACIÓN PÚBLICA

RVOE
RECONOCIMIENTO DE
VALIDEZ OFICIAL DE
ESTUDIOS

Reconocimiento de Validez Oficial de Estudios (RVOE)
por la Secretaría de Educación Pública (SEP) de México





Únete a nuestra comunidad

     @udavinci

 school/udavinci

udavinci.edu.mx

Contáctanos

  55 2971 3574