



UDAVINCI

By **EDUCA EDTECH**



MAESTRÍA EN **ADMINISTRACIÓN**

RVOE SEP: M-010/2023 (16/05/2023)



DESCRIPCIÓN DEL PROGRAMA

En la **Maestría en Administración** desarrollarás habilidades avanzadas en alta dirección, con un enfoque en áreas clave como la administración, finanzas y mercadotecnia, que te permitirán asumir roles directivos o ejecutar estrategias para el éxito de tu propio negocio.

Este programa te brindará una formación integral en dirección y gestión empresarial, preparándote para reorganizar y optimizar organizaciones, resolver conflictos y aplicar herramientas estratégicas innovadoras.





APRENDERÁS A



Aplicar técnicas de análisis de procesos de operación.

Interpretar el proceso de planeación estratégica.



Ejecutar acciones para lograr objetivos operativos.

Implementar propuestas metodológicas para optimizar la gestión de negocios.



Formular estrategias para funciones administrativas.

Desarrollar propuestas innovadoras para alcanzar objetivos organizacionales.





PERFIL DE EGRESO

Esta maestría te prepara para asumir roles estratégicos en sectores público y privado, desarrollando habilidades en dirección, consultoría y gerencia. Con una formación integral, adquirirás herramientas para enfrentar desafíos globales, aplicando teorías avanzadas.

Además estarás listo para liderar y gestionar eficazmente, impulsando tu crecimiento profesional y ampliando tus oportunidades laborales.

CAMPO LABORAL

Podrás desarrollarte profesionalmente en:

- Puestos Gerenciales en departamentos de administración, financieros, cuentas de clientes, etc.
- Áreas estratégicas como atracción talento, marketing o de cadenas de suministros.
- Análisis y desarrollo de proyectos de inversión de alto nivel.
- Creación y administración de PYMES.





PLAN DE ESTUDIOS

ASIGNATURAS

TRIMESTRE 1

01. Administración Financiera y Análisis Financiero
02. Teoría Organizacional y Comportamiento Organizacional

TRIMESTRE 2

03. Constitución de Empresas
04. Pensamiento Sistémico en las Organizaciones

TRIMESTRE 3

05. Entorno Macroeconómico de la Administración
06. Planeación Estratégica

TRIMESTRE 4

07. Negociación y Resolución de Conflictos
08. Tecnologías Emergentes para Empresas Innovadores

TRIMESTRE 5

09. Estrategias de Mercadoctenia
10. Proyecto Integrador: Implemetación de Procesos de Cambio

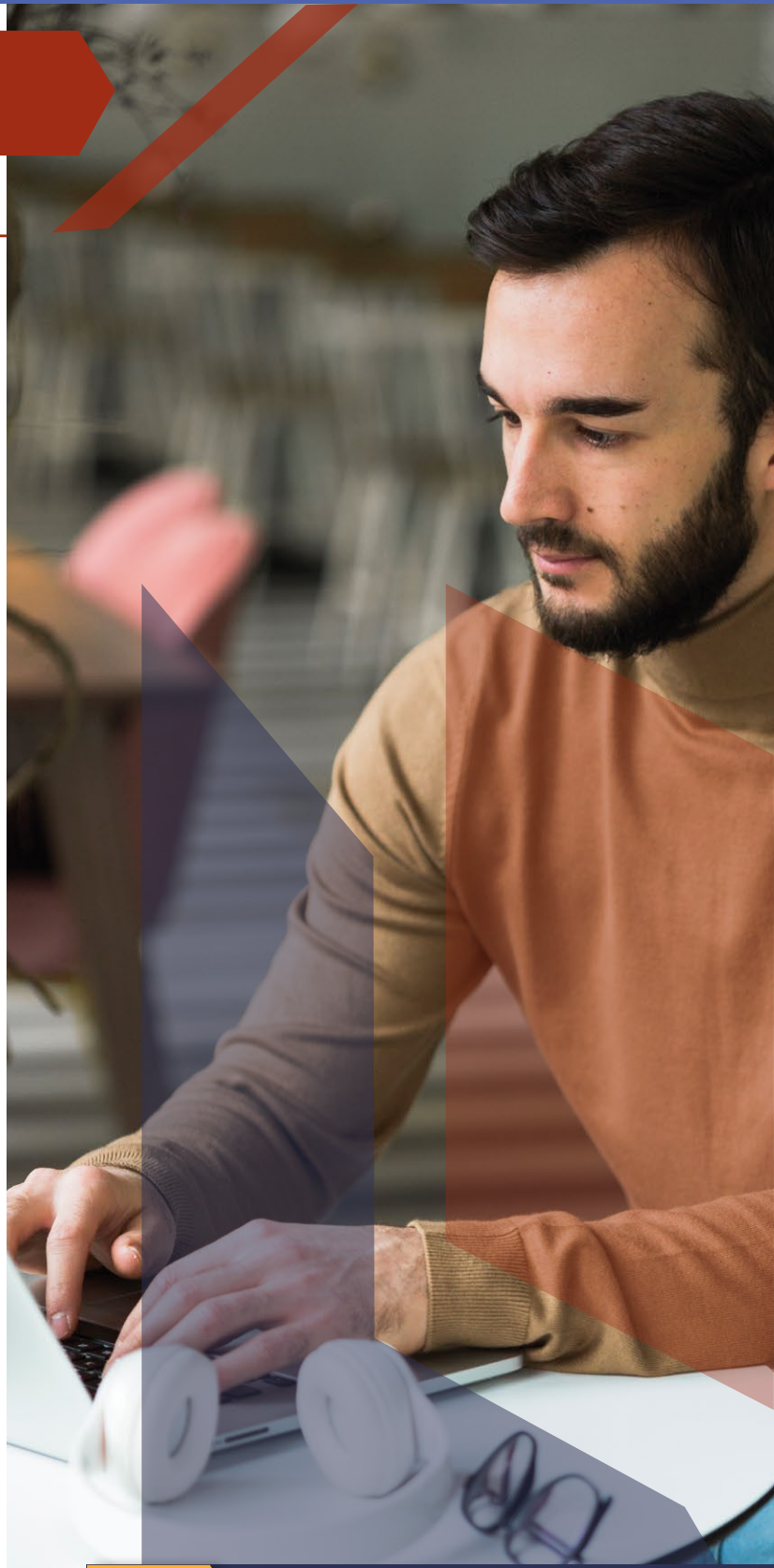

Duración **15 meses**



Titulación Directa



DIPLOMADOS INCLUIDOS:

- Administración y Análisis Financiero
Emprendimiento y Estrategia
- Organizacional
Innovación Empresarial y
- Estrategias de Mercadotecnia

OPCIÓN A ESPECIALIZACIÓN CON TÍTULO PROPIO EUROPEO EN:

- Finanzas
- Calidad y Productividad
- Capital Humano
- Comercialización
- Dirección de Empresas
- Constructoras
- Empresas Turísticas
- Gestión de Clínicas y Hospitales
- Gestión de Farmacias
- Gestión de Proyectos
- Liderazgo
- Logística y Transporte
- Negocios Deportivos
- Negocios Internacionales
- Operación Aduanera





REQUISITOS DE INSCRIPCIÓN

MAESTRÍA

Para inscribirte a la especialidad o a alguna de nuestras maestrías, es necesario haber concluido tu licenciatura. Los documentos mínimos para ello son los siguientes:

- Original de acta de nacimiento
- Original de certificado de licenciatura
- Original de solicitud de inscripción
- Copia de título de licenciatura, por ambos lados en la misma hoja (reducción tamaño carta)
- Copia de cédula profesional, de ambos lados en la misma página

(En caso de no tener título y/o cédula de licenciatura, deberás entregar copia legible del acta de examen profesional, a reserva de que deberás entregar a la brevedad las copias del título y cédula. Si ingresas al programa como una opción de titulación, deberás entregar copia del reglamento de tu institución de procedencia donde se evidencie que los estudios de maestría están incluidos en las opciones de titulación, asimismo deberás adjuntar una carta compromiso donde indicas que realizarás el trámite en tu institución de procedencia toda vez que hayas completado los créditos solicitados por tu institución para que te otorgue el título.)

- Copia de CURP
- Copia de identificación oficial
- Copia de comprobante de domicilio
- Carta de motivos por los cuales desea estudiar el programa elegido
- Currículum Vitae
- Carta compromiso

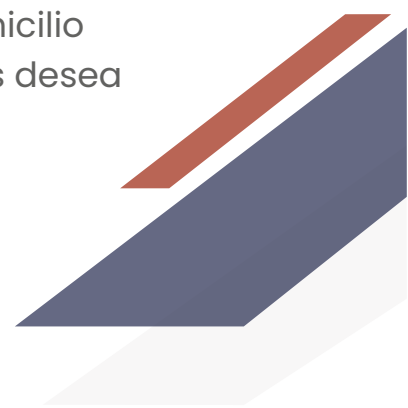



REQUISITOS DE INSCRIPCIÓN

MAESTRÍA

Una vez que tu expediente digital sea revisado, se te informará vía correo electrónico de los pasos a seguir entre los cuales está el envío o entrega física de tus documentos en nuestras Oficinas Centrales.

Los requisitos señalados en esta sección aplican únicamente para estudiantes mexicanos. Estudiantes nacionalizados o extranjeros deberán solicitar la lista de los requisitos según sea su caso.

Podrás solicitar información al siguiente correo: admission@udavinci.edu.mx





¿POR QUÉ ELEGIR UDAVINCI?

Somos la universidad con la **mayor experiencia** en México impartiendo educación en línea, **20 años** nos respaldan.



Oferta académica con **validez oficial SEP**

Prestigio internacional
y **calidad europea**



Docentes de excelencia

Campus virtual intuitivo



+ de 80 cursos **sin costo**

Programas Innovadores que permiten
desarrollarte profesionalmente



Acompañamiento durante
todos tus estudios

Becas para toda tu carrera



Mensualidades **Congeladas**

Sin gastos administrativos
ni escolares



Beneficios transferibles a familiares



BECAS ACORDES A TUS NECESIDADES

20%

- CAPACIDADES ESPECIALES
- DEPORTIVA

30%

- DOCENTES
- EMPRENDEDORES

40%

- EXCELENCIA
- HERMANOS/AMIGOS
- CUARENTA Y MÁS

50%

- EXA UDA

*Válidas para todos tus estudios



RECONOCIMIENTOS Y ACREDITACIONES



SEP
SECRETARÍA DE
EDUCACIÓN PÚBLICA

RVOE
RECONOCIMIENTO DE
VALIDEZ OFICIAL DE
ESTUDIOS

Reconocimiento de Validez Oficial de Estudios (RVOE)
por la Secretaría de Educación Pública (SEP) de México





Únete a nuestra comunidad

     @udavinci

 school/udavinci

udavinci.edu.mx

Contáctanos

  55 2971 3574