



UDAVINCI

By **EDUCA EDTECH**



MAESTRÍA EN **ARQUITECTURA**

RVOE SEP: M-026/2023 (16/05/2023)



DESCRIPCIÓN DEL PROGRAMA

La **Maestría en Arquitecta** te proporcionará los conocimientos necesarios para diseñar y crear proyectos arquitectónicos desde cero, con un enfoque en la edificación residencial.

A través de la metodología BIM, participarás en procesos colaborativos, desarrollando modelos tridimensionales y generando representaciones visuales con V-ray.





APRENDERÁS A



Aplicar fotografía de arquitectura y postproducción para proyectos de interiorismo.

Aplicar principios de diseño, sostenibilidad y materiales para proyectos de edificación.



Desarrollar un proyecto utilizando Revit y conceptos de arquitectura bioclimática o efímera.

Realizar proyectos con metodología BIM y el BIM Executive Plan.



Utilizar la plataforma Revit a nivel experto para modelar edificios y generar infografías fotorrealistas.

Organizar y desarrollar propuestas de tipo residencial unifamiliar y plurifamiliar.





PERFIL DE EGRESO

Este programa te capacitará para trabajar de manera independiente, brindándote las herramientas necesarias para actualizarte y competir en concursos de arquitectura, ya sean de origen público o privado. De esta manera, impulsarás tu desarrollo profesional, ya sea en organizaciones establecidas o como profesional autónomo.



CAMPO LABORAL

Podrás desarrollarte profesionalmente como:

- Desarrollador de Proyectos de Edificación Residencial
- Desarrollador de Proyectos de Edificación No Residencial
- Especialista en Arquitectura Bioclimática
- Especialista en Arquitectura Efímera
- Especialista en BIM
- Modelador 3D con Revit
- Renderista con V-Ray
- Fotógrafo Arquitectónico
- Coordinador de Proyectos de Arquitectura



PLAN DE ESTUDIOS

ASIGNATURAS

TRIMESTRE 1

01. Desarrollo de Proyectos de Edificación Residencial
02. Desarrollo de Proyectos de Edificación No Residencial

TRIMESTRE 2

03. Arquitectura Bioclimática
04. Arquitectura Efímera: Espacios Temporales

TRIMESTRE 3

05. BIM
06. Revit Básico

TRIMESTRE 4

07. Reit Avanzado
08. Renderizado con V-RAY para Revit

TRIMESTRE 5

09. El Proyecto. Representación y Fotografía
10. Proyecto Integrador de Arquitectura

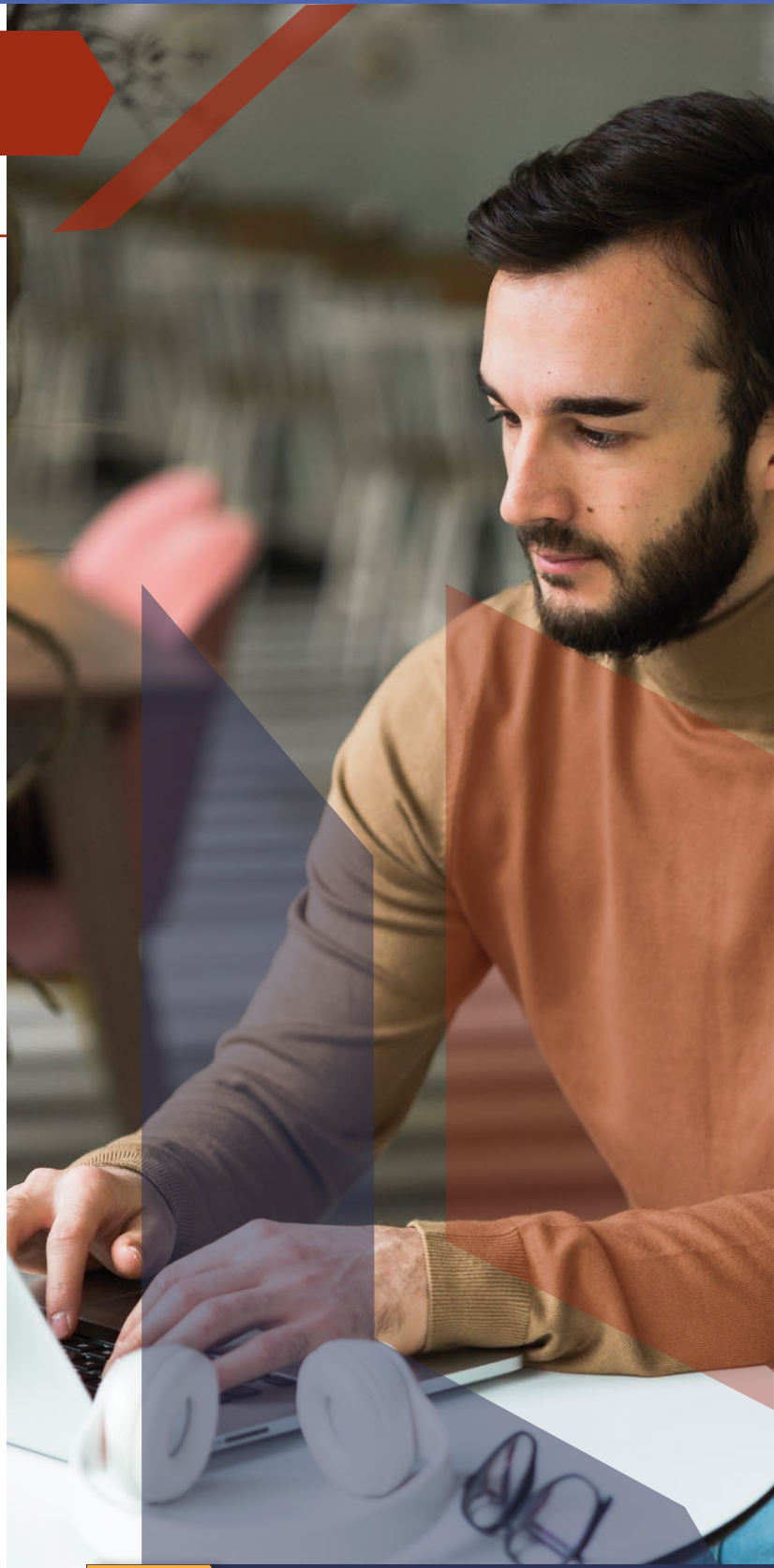

Duración **15 meses**



Titulación Directa



DIPLOMADOS INCLUIDOS:

- Desarrollo de Proyectos de Edificación
- Tecnologías y Métodos en Arquitectura
- Representación Arquitectónica Avanzada

OPCIÓN A **ESPECIALIZACIÓN** **CON TÍTULO** **PROPIO EUROPEO EN:**

- Bioconstrucción
- Diseño de Interiores
- Espacios Temporales
- Patrimonio Histórico
- Realidad Virtual y Aumentada Aplicada





REQUISITOS DE INSCRIPCIÓN

MAESTRÍA

Para inscribirte a la especialidad o a alguna de nuestras maestrías, es necesario haber concluido tu licenciatura. Los documentos mínimos para ello son los siguientes:

- Original de acta de nacimiento
- Original de certificado de licenciatura
- Original de solicitud de inscripción
- Copia de título de licenciatura, por ambos lados en la misma hoja (reducción tamaño carta)
- Copia de cédula profesional, de ambos lados en la misma página

(En caso de no tener título y/o cédula de licenciatura, deberás entregar copia legible del acta de examen profesional, a reserva de que deberás entregar a la brevedad las copias del título y cédula. Si ingresas al programa como una opción de titulación, deberás entregar copia del reglamento de tu institución de procedencia donde se evidencie que los estudios de maestría están incluidos en las opciones de titulación, asimismo deberás adjuntar una carta compromiso donde indicas que realizarás el trámite en tu institución de procedencia toda vez que hayas completado los créditos solicitados por tu institución para que te otorgue el título.)

- Copia de CURP
- Copia de identificación oficial
- Copia de comprobante de domicilio
- Carta de motivos por los cuales desea estudiar el programa elegido
- Currículum Vitae
- Carta compromiso

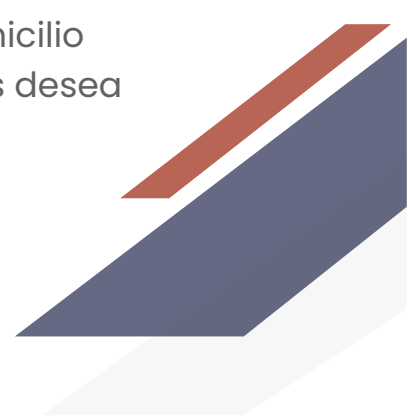



REQUISITOS DE INSCRIPCIÓN

MAESTRÍA

Una vez que tu expediente digital sea revisado, se te informará vía correo electrónico de los pasos a seguir entre los cuales está el envío o entrega física de tus documentos en nuestras Oficinas Centrales.

Los requisitos señalados en esta sección aplican únicamente para estudiantes mexicanos. Estudiantes nacionalizados o extranjeros deberán solicitar la lista de los requisitos según sea su caso.

Podrás solicitar información al siguiente correo: admission@udavinci.edu.mx





¿POR QUÉ ELEGIR UDAVINCI?

Somos la universidad con la **mayor experiencia** en México impartiendo educación en línea, **20 años** nos respaldan.



Oferta académica con **validez oficial SEP**

Prestigio internacional
y **calidad europea**



Docentes de excelencia

Campus virtual intuitivo



+ de 80 cursos **sin costo**

Programas Innovadores que permiten
desarrollarte profesionalmente



Acompañamiento durante
todos tus estudios

Becas para toda tu carrera



Mensualidades **Congeladas**

Sin gastos administrativos
ni escolares



Beneficios transferibles a familiares



BECAS ACORDES A TUS NECESIDADES

20%

- CAPACIDADES ESPECIALES
- DEPORTIVA

30%

- DOCENTES
- EMPRENDEDORES

40%

- EXCELENCIA
- HERMANOS/AMIGOS
- CUARENTA Y MÁS

50%

- EXA UDA

*Válidas para todos tus estudios



RECONOCIMIENTOS Y ACREDITACIONES



SEP
SECRETARÍA DE
EDUCACIÓN PÚBLICA

RVOE
RECONOCIMIENTO DE
VALIDEZ OFICIAL DE
ESTUDIOS

Reconocimiento de Validez Oficial de Estudios (RVOE)
por la Secretaría de Educación Pública (SEP) de México





Únete a nuestra comunidad

     @udavinci

 school/udavinci

udavinci.edu.mx

Contáctanos

  55 2971 3574